



life+mgn
making good natura

2012 - 2016

<http://www.lifemgn-serviziecosistemici.eu>

Incontri LIFE+ MGN in Lombardia

22-24/10/2013

- Per presentarci alle istituzioni, alle aziende e in generale i “portatori di interesse” dei siti presi in esame
- Per raccogliere dati e informazioni per il progetto Life dai diretti interessati dei vari usi del territorio
- Per verificare le informazioni che già abbiamo
- Per preparare il prossimo incontro più tecnico che svolgeremo il prossimo anno





Regione Lombardia

- 01 ZPS IT2040401 Parco Regionale Orobie Valtellinesi
- 02 ZPS IT20A0402 Riserva Regionale Lanca di Gerole
- 03 ZPS IT20B0501 Viadana, Portiolo, San Benedetto Po e Ostiglia

ERSAF Ente Regionale per i Servizi all'Agricoltura e alle Foreste Lombardia

- 04 ZPS IT2020301 Triangolo Lariano
- 05 SIC IT2020002 Sasso Malascarpa
- 06 SIC IT2070022 Corno della Marogna
- 07 SIC IT2070021 Valvestino
- 08 ZPS IT2070303 Val Grigna
- 09 ZPS IT2040601 Bagni di Masino, Pizzo Badile, Val di Mello, Val Torrone, Piano di Preda Rossa
- 10 SIC IT2040019 Bagni di Masino e Pizzo Badile
- 11 SIC IT2040020 Val di Mello, Piano di Preda Rossa
- 12 ZPS IT2070402 Alto Garda Bresciano

Regione Sicilia Dipartimento Regionale Aziende Foreste Demaniali

- 13 SIC ITA020007 Boschi Ficuzza e Cappelliere, Vallone Cerasa, Castagneti Mezzojuso
- 15 SIC ITA020008 Rocca Busambra e Rocche di Roa
- SIC ITA060006 Monte Sambughetti - Monte Campanito

Parco Nazionale del Cilento Vallo di Diano e Alburni

- 17 SIC/ZPS IT 8050055 Monti Alburni
- 18 SIC IT8050025 Monte della Stella
- SIC IT8050006 Balze di Teggiano

Parco Nazionale del Pollino

- 20 SIC IT9310014 Fagosa - Timpa dell'Orso
- SIC IT9310008 La Petrosa

Parco Naturale del Sasso Simone e Simoncello

- ZPS IT4090006 Versanti occidentali del Monte Carpegna, Torrente Messa, Poggio di Miratoio



Gli enti coinvolti nel progetto

CURSA

Coordinamento
scientifico e amministrativo,
elaborazione e trasferimento modello

WWF

EURAC

WWF RP

Partner con competenze
scientifiche e gestionali
specifiche x elaborazione e
trasferimento modello

Regione
Lombardia

Regione
Siciliana

Parco Naz.
Pollino

Ersaf

Parco
Interreg.SSS

Parco Naz.
Cilento

Partner
Territoriali (e di gestione) per
dimostrazione del modello
In realtà diverse

Ministero
Ambiente

Ministero
Agricoltura

Portatori di interesse

Attori esterni al
partenariato ma interni al
Comitato pilotaggio
Per input al progetto e
trasferimento
su più larga scala



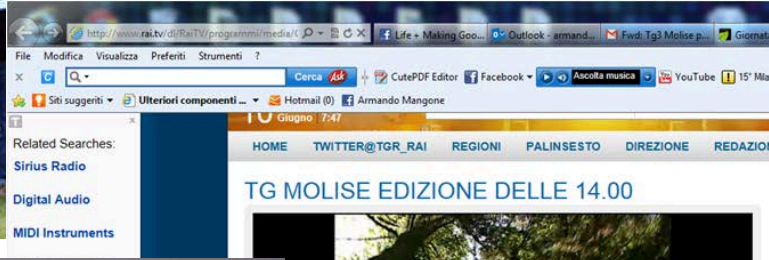

Chi vuole salvare un albero deve prima dargli un prezzo
 Progetto-pilota per coniugare ecologia e sviluppo

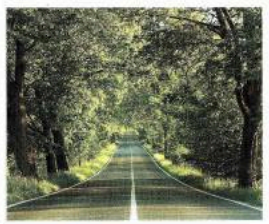

Davide Marino
 Economista

ha vantaggi superiori ai costi da sostenere, come conferma-
 no gli studi sul tempo. Secondo
 la Banca Mondiale, la gestione
 sostenibile dei parchi può ge-
 nerare un ritorno fino a 100
 dollari di servizi per ciascuno
 speso. Ma serve, appunto, in-
 volvere nell'ecologia. E iniziare
 a farlo prima possibile. Lo stu-
 dio «l'Economia degli ecosi-
 temi e della biodiversità del-
 l'Italia» ha infatti quantificato in
 50 miliardi di euro la perdita
 annuale in termini di servizi
 ecosistemici.

«Ecologia ed economia sono
 uniti solo in apparenza. In realtà,
 il nostro obiettivo è un'altra,
 dice Davide Marino, preside
 del Cuneo e docente all'Uni-
 versità del Molise. «Difendere
 l'ambiente è una questione etica,
 ma c'è un importante
 aspetto pratico. Un esempio?
 In Italia ci ricordiamo di pro-
 teggerne le risorse naturali solo
 quando succede qualche disas-
 tro. Si spende pochissimo in
 prevenzione e tutela ambien-
 tale e si tende a rimediare a
 posteriori, con interventi
 costosi e che hanno ripercu-
 sioni a lungo. Costi ancora oggi
 paghiamo tasse sulla benzina
 per le auto di anni fa».

Il cambio di mentalità, in
 termini di politica ambientale,
 è tutto qui: spendere prima
 per prevenire ma non adegua-
 re il problema è però quantificare
 costi e benefici in modo con-
 creto e questo è il punto cen-
 trale del progetto «Life-
 Making Good Natura». Spiega
 Marino: «Capire a cosa servono
 un bosco o un fiume, dal
 punto di vista ecologico, è un
 prerequisito per poterne
 valutare il valore turistico e spiri-
 tuale. E questi sono solo alcuni
 esempi dei servizi ecosiste-
 mici».



QUADRO GENERALE DEL PROGETTO LIFE+ :
“Making public goods provision the core business of Natura 2000”

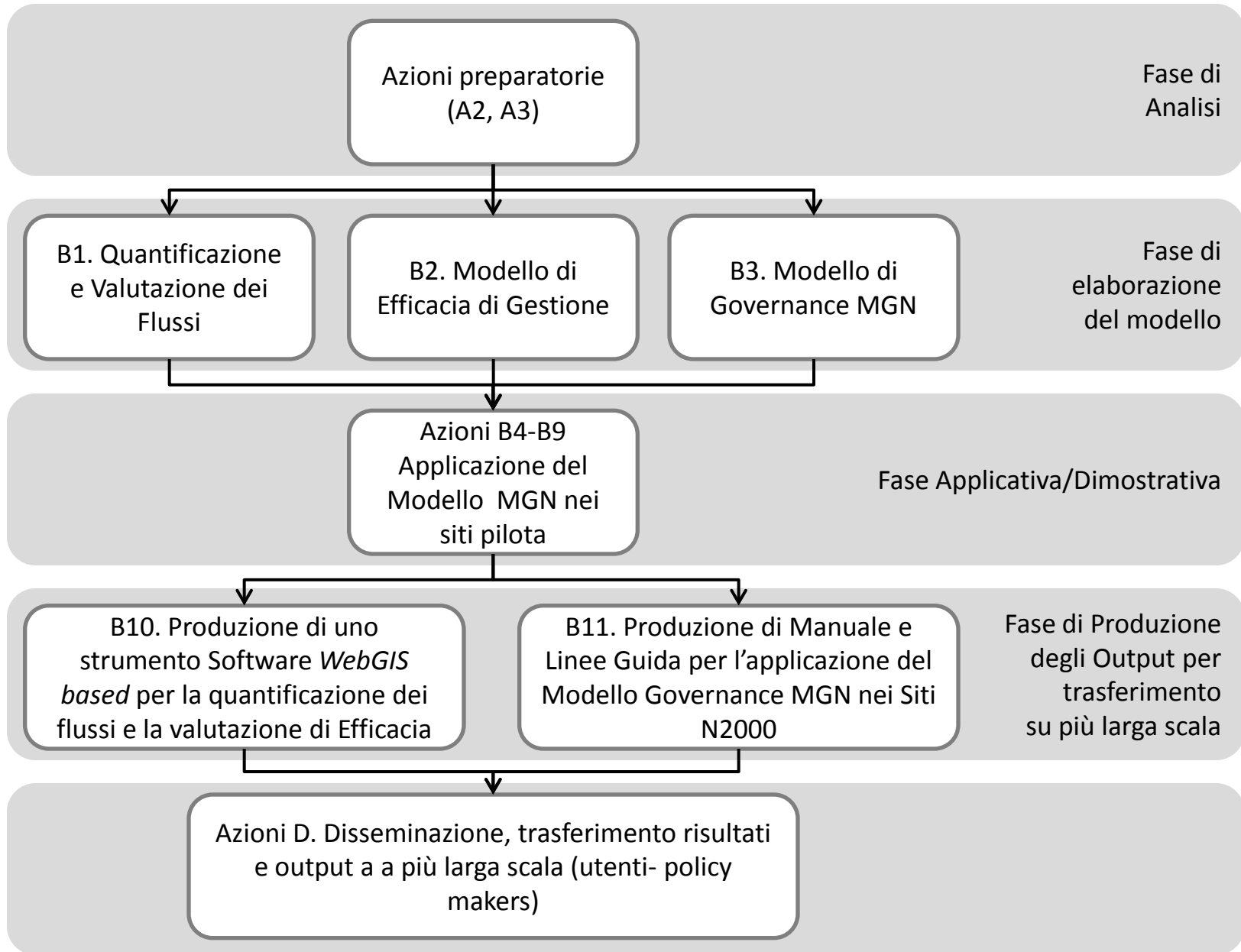

Azioni di gestione, monitoraggio e comunicazione

AZIONI DI PROGETTO

A 1	Avvio del progetto
A 2	Analisi dei servizi ecosistemici nei siti pilota
A 3	Analisi della gestione e dei finanziamenti riguardo ai servizi ecosistemici nei siti pilota
B 1	Modello dimostrativo di valutazione qualitativa e quantitativa dei servizi ecosistemici nei siti pilota
B 2	Modello dimostrativo di valutazione dell'efficacia di gestione dei siti pilota
B3	Modello dimostrativo di governance dei siti MAKING GOOD NATURA basato su PES e forme di autofinanziamento
B4 – B9	Applicazione dimostrativa del modello di governance MAKING GOOD NATURA nei siti pilota
B10	Software per la valutazione e quantificazione dei servizi ecosistemici
B11	Manuale per l'applicazione del modello di governance MAKING GOOD NATURA
C1	Monitoraggio dell'impatto del progetto sugli indicatori scelti
C2	Monitoraggio dell'impatto socio-economico del progetto
D1	Sito internet del progetto
D2	Piattaforma virtuale di assistenza per i soggetti terzi
D3	Piano di comunicazione e materiale informativo del progetto
D4	Eventi di comunicazione pubblica a scala locale e nazionale
E1	Gestione e coordinamento generale del progetto
E2	Comitato di pilotaggio
E3	Monitoraggio dell'andamento del progetto
E4	Revisione indipendente del rapporto finanziario finale
E5	Piano di comunicazione post Life +
E6	Attività di network con simili esperienze a livello Europeo

Azione E1. Gestione e Coordinamento del Progetto

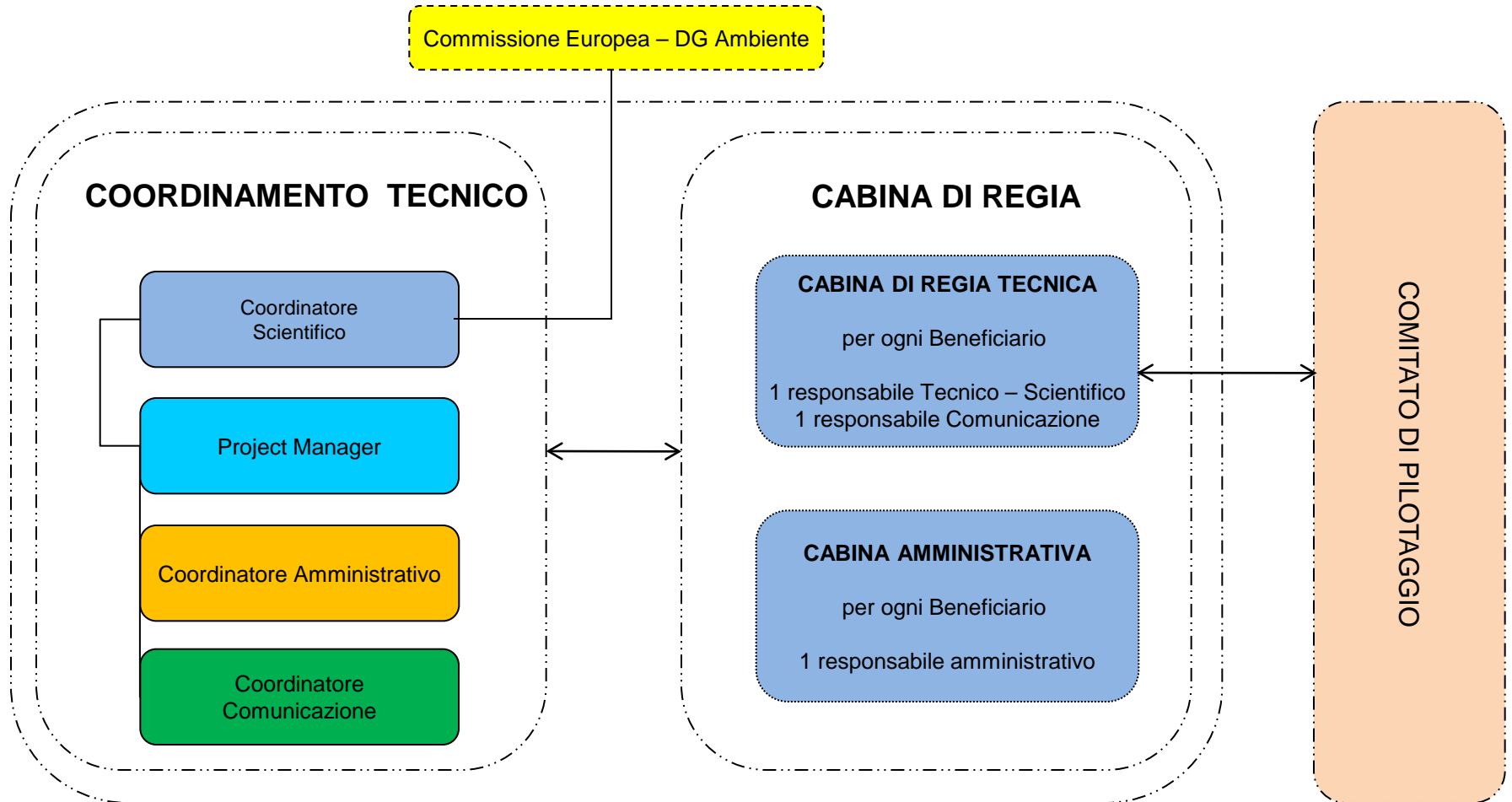

Azione E2. Comitato di Pilotaggio del progetto

Cabina di Regia Tecnica del Progetto
Comitato di Gestione



COMITATO DEGLI UTENTI

1 Rappresentante del MATTM

1 Rappresentante del MIPAF

1 Rappresentante di: Federparchi, Coldiretti, Cia,
Confagricoltura, Aiab, Inea, Ismea, Uncem,
Rete Rurale, Conferenza delle Regioni e delle Province autonome



Sito web - Azione D.1



Home

News

Progetto

Azioni

Siti pilota

Programma LIFE+

Rete Natura 2000

Download

Eventi

Galleria fotografica

Partner

Link

Newsletter

Contatti

MAKING GOOD NATURA



un progetto LIFE+ per la valutazione dei servizi ecosistemici

News



23 luglio 2013 - Making Good Natura incontra gli stakeholders del Parco Nazionale del Pollino



30 maggio 2013 - Making Good Natura sul quotidiano la "La Stampa" di Torino



24 aprile 2013 - Proseguono le attività del progetto Making Good Natura

Eventi



21-22 novembre 2013 - Forum Mondiale sul Capitale Naturale



16-19 settembre 2013 - Congresso SISEF a Bolzano: presentazione del progetto LIFE+ Making Good Natura



19 luglio 2013 - Giornata sulla contabilità ambientale



Facebook

The screenshot shows the Facebook profile page for 'Life + Making Good Natura'. At the top, the Facebook logo and search bar are visible. The profile picture is a green leaf logo with the text 'life+mgn making good natura'. The cover photo is a lush green landscape. The page name is 'Life + Making Good Natura' with 238 likes and 10 people talking about it. The bio describes it as a community organization focused on ecosystem services in the Natura 2000 network. Below the bio, there are buttons for 'Ti piace', 'Messaggio', and a dropdown menu. A 'Foto' button and a 'Mi piace' button with a thumbs-up icon and the number 238 are also present. The main content area shows a post from 'Life + Making Good Natura' about biodiversity in the Unibo area. On the right, there is a section for '12 amici' who like the page, with a list of profile pictures and an 'Invita' button.

<http://www.facebook.com/ProgettoLifeMakingGoodNatura>



Twitter

The screenshot displays the Twitter interface for the account @LifeMGN. The profile header includes a green vine logo, the name LifeMGN, the handle @LifeMGN, and the bio "lifemgn-serviziosistemici.eu/IT/home/Pages/...". Statistics show 12 tweets, 63 following, and 17 followers. The "Chi seguire" section lists accounts like Italo, Parco BEIGUA Geopark, and Giulia Innocenzi. Two tweets are visible, both dated 4 Apr, with text about ecology and biodiversity.

<https://twitter.com/LifeMGN>



Eventi di comunicazione pubblica a scala locale e nazionale **Azione D.4**

4° trimestre 2013: Nazionale del Cilento Vallo di Diano e Alburni– **II evento a scala locale**

2° trimestre 2014: Milano - **I evento a scala nazionale**

4° trimestre 2014: Parco Nazionale del Pollino - **III evento a scala locale**

2° trimestre 2015: Regione Sicilia - **IV evento a scala locale**

4° trimestre 2015: Roma - **II evento a scala nazionale**

